MEDIZINTECHNIK
HÖLLER

DEN URSACHEN
AUF DEN
GRUND GEHEN

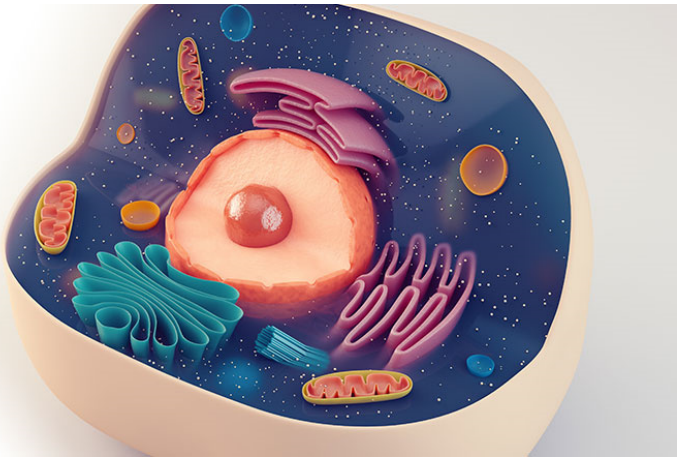

Sehr geehrte Damen und Herren,

haben Sie sich schon diese Fragen gestellt?

- Existieren neue Lösungsansätze für die **Stärkung des Immunsystems?**
- Wie kann ich **chronisch kranke Patienten** optimal unterstützen?
- Sind die derzeitigen **Therapieansätze erfolgreich** oder
- Sollten wir über **neue therapeutische Möglichkeiten** nachdenken?

Antworten auf diese Fragen erhalten Sie in diesem **WEBINAR** mit

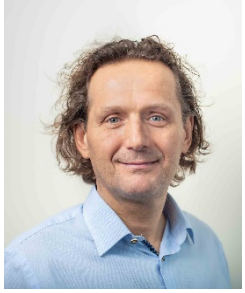

Dr. med. univ. Jürgen Hörhan

Allgemeinmediziner mit Fokus Natur- und Regulationsmedizin
Lektor für Manuelle Medizin & Orthomolekulare Medizin
Dr.-Johannes-Bischko-Forschungspreisträger

Montag, den 19. September 2022, 19:00-20:30 Uhr

Für **ganzheitlich orientierte** Ärzte **aller Fachrichtungen** und Therapeuten!

Wir freuen uns über Ihre Teilnahme!

Mit freundlichen Grüßen
Ing. Ralf Höller